Agro Tıger Tarım Makinaları Sanayi Ve Dış Ticaret Limited

+90 (332) 503 01 00
agrotiger@agrotiger.com.tr
agrotiger.com.tr
FEVZİ ÇAKMAK MAH. ASLIM CAD. NO:65/H KARATAY / Konya / اي كرت

سنة التأسيس	عدد الموظفين	المساحة المفتوحة م2
2017	200+	

نبذة عن الشركة

تأسست شركة Agro Tiger في عام 2017 في قونية، تركيا، وهي تعمل في مجال تصنيع وتسويق الآلات الزراعية. تتخصص الشركة في تصميم وتطوير وتصنيع مجموعة واسعة من المعدات الزراعية، بما في ذلك الجرارات الزراعية، والمحاريث، والمعدات الخاصة بالتربة، والمعدات الخاصة بالمحاصيل. تهدف الشركة إلى تقديم حلول مبتكرة وعالية الجودة للمزارعين في جميع أنحاء العالم. تتمتع Agro Tiger بقدرة إنتاجية كبيرة وتستخدم أحدث التقنيات في عمليات التصنيع الخاصة بها. تولي الشركة أهمية كبيرة للبحث والتطوير، وتعمل باستمرار على تحسين منتجاتها وتطوير منتجات جديدة تلبي احتياجات السوق المتغيرة. تسعى Agro Tiger إلى بناء علاقات طويلة الأمد مع عملائها من خلال تقديم خدمة ما بعد البيع ممتازة.

المسؤولون عن الشركة

İbrahim Elibol صاحب المؤسسة	agrotiger@agrotiger.com.tr -
Veysel Karani Deniz مسؤول التجارة الخارجية	sales@agrotiger.com.tr -

العلامات

Elibol, Agro Tiger

الدول التي يتم تصديرها إليها

البلقان, الأردن, البوسنة والهرسك, كينيا, قطر, الكاميرون, الجزائر, صربيا, أوكرانيا, بوركينا فاسو, تنزانيا

الدول التي يتم استيرادها من

السنغال

المنتجات التي يتم استيرادها

صادرات الحصاد

المنتجات

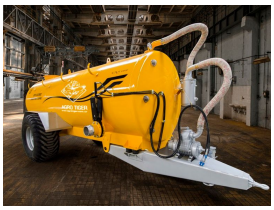

المنتج
آلة رش الأسمدة السائلة

GTIP
843242

المنتج
آلة تكسير الحجارة

GTIP
843280

المنتج
مكينة تخليط العلف

GTIP
843610

Agro Tıger Tarım Makinaları Sanayi Ve Dış Ticaret Limited

+90 (332) 503 01 00
agrotiger@agrotiger.com.tr
agrotiger.com.tr
FEVZİ ÇAKMAK MAH. ASLIM CAD. NO:65/H KARATAY / Konya / ايكرت

سنة التأسيس	عدد الموظفين	المفتوحة م2
2017	200+	المساحة

المنتجات

المنتج

GTIP
843352

المنتج

GTIP
843352

المنتج

GTIP
843280

المنتج

GTIP
843340

المنتج

GTIP
871620