Çavuş Demir Metal İşl. Gıda İhtiyaç Mad. İnş. Taah. San. ve

+90 (332) 345 11 56
cavusdemir@cavusdemir.net
cavusdemir.net
Fevzi Çakmak Mah. 10634 Sk. No:55
KARATAY / Konya / ايكرت

سنة التأسيس	عدد الموظفين	المفتوحة م2 المساحة
1997	10-25	

معلومات عنا

Merkezi BÜSAN SANAYİSİNDE olan Firmamız , 1980 yılında aile şirketi olarak kurulmuştur. Faaliyetine 230 m2 lik işyerinde başlayan firmamız 1997 yılında şirket ünvanını kazanmış ve aynı yıl 5.000 m2 alanda kurulu olan modern tesisi , tecrübeli iş gücü ve sahip olduğu teknik bilgi birikimi ile rekabetçi piyasada güçlü bir marka haline gelmiştir. Enerji nakil hattı direkleri üreten Firmamız Kurulduğu yıldan bu yana Öz sermaye ile çalışmayı ilke edinmiş ve bu hedefinden hiç sapmamıştır.Sektöründe en güçlü konuma sahip olan firmamız ayrıca 4.Organize Sanayi Bölgesinde Konya'da ilk ve tek 10.000 m2'si kapalı toplam 20.000 m2 alan üzerine kurulu 12,5x1,50x2,70 mt boyutlarındaki Sıcak Daldırma Galvaniz Ocak ölçüleri ile Türkiye'nin en büyük Full otomasyonlu tesislerinden biri

المسؤولون عن الشركة

Emin Arslan	-
رئيس مجلس الادارة	-

الماركات

Çavuş Demir

المنتجات

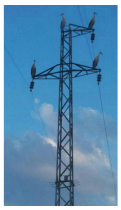

المنتج
بروفيل معدني

GTIP
730690

المنتج
بروفيل معدني

GTIP
730690

المنتج
بروفيل معدني

GTIP
730690

listofcompany
Konya Ticaret Odası
Konya Chamber of Commerce
Türkiye