# Gemma Otomotiv Petrol Ürünleri İnşaat Sanayi Ve

+90 (332) 236 01 80
info@gemmaautomotive.com
gemmaautomotive.com
BÜYÜKKAYACIKOSB MAHALLESİ 413.NOLU SK. NO: 9 SELÇUKLU / Konya / ايكرت

سنة التأسيس 1988 | عدد الموظفين 200+

## معلومات عنا

Over 30 years old, serving more than 40 countries across the world, Gemma is based in Konya, Turkey, with one state-of-the-art 14 000 m2 manufacturing plant.

## المسؤولون عن الشركة

Korhan Yasar | kyasar@gemmaautomotive.com
صاحب الشركة و مهندس المشروع

## شهادات الجودة

- معهد المواصفات التركية
- CE
- إيزو 8002:1009 نظام ادارة الجودة

## الماركات

Gemma Metal, Eritbi Döküm A.S

## الدول التي نصدر إليها

إسبانيا، المكسيك، إيطاليا، تشيلي، بولندا، انجلترا
المتحدة الأمريكية، فرنسا، ألمانيا، كندا، أستراليا،

## المنتجات

المنتج
GTIP
841350

المنتج
GTIP
841360

المنتج
GTIP
841520

listofcompany
Konya Ticaret Odası
Konya Chamber of Commerce
Türkiye

# Gemma Otomotiv Petrol Ürünleri İnşaat Sanayi Ve

+90 (332) 236 01 80
info@gemmaautomotive.com
gemmaautomotive.com
BÜYÜKKAYACIKOSB MAHALLESİ 413.NOLU SK. NO: 9 SELÇUKLU / Konya / ايكرت

| سنة التأسيس | عدد الموظفين |
|---|---|
| 1988 | 200+ |

## المنتجات

المنتج

GTIP
841350

المنتج

GTIP
841350

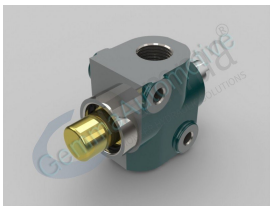

المنتج

GTIP
841350

المنتج

GTIP
841350

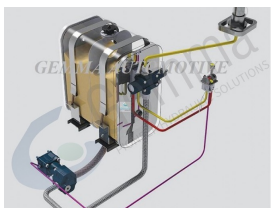

المنتج

GTIP
841350

المنتج

GTIP
841350

المنتج

GTIP
841350

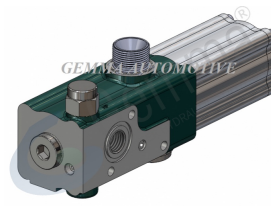

المنتج

GTIP
841350

المنتج

GTIP
841350

listofcompany
Konya Ticaret Odası
Konya Chamber of Commerce
Türkiye