Has Mobilya

+90 (332) 582 09 17
ibrahimhasmobilya@hotmail.com
Marangozlar San. 1025. Sk. No:26
SEYDİŞEHİR / Konya / ايكرت

سنة التأسيس	عدد الموظفين	المساحة المفتوحة م2
2003	0-5	

المسؤولون عن الشركة

İbrahim Has
صاحب المؤسسة

-
-

المارکات

İbrahim Has

المنتجات

المنتج
خزانة

GTIP
940330

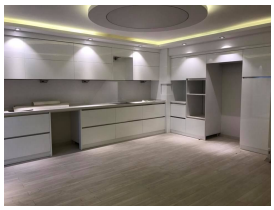

المنتج
خزانة المطبخ

GTIP
940340

المنتج
خزانة المطبخ

GTIP
940340

listofcompany
Konya Ticaret Odası
Konya Chamber of Commerce
Türkiye

Has Mobilya

+90 (332) 582 09 17
ibrahimhasmobilya@hotmail.com
Marangozlar San. 1025. Sk. No:26
SEYDİŞEHİR / Konya / ايكرت

سنة التأسيس	عدد الموظفين	المفتوحة م2
2003	0-5	المساحة

المنتجات

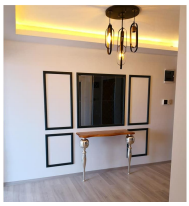

المنتج
منتجات الديكور

GTIP
000000

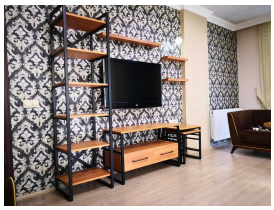

المنتج
وحدة التلفاز

GTIP
940360