Hsn Vinç İşletmeciliği Makine Otomotiv Dök. Ptr. Ürn. San. ve

+90 (332) 237 11 97
hsn@hsn.com.tr
hsn.com.tr
Büsan Organize Sanayi Bölgesi Fevzi Çakmak Mah. Esenler Cad. Pk 42050 No:20

سنة التأسيس	عدد الموظفين	المفتوحة م2 المساحة
2007	0-5	

معلومات عن

Gelişen ülkemizin sanayileşme alanındaki yapılanma ihtiyacını karşılamak amacıyla, temelleri Konya'da 1993 yılında Hasan ÇAYIR tarafından atılan HSN VİNÇ SİSTEMLERİ LTD. ŞTİ. 2007 yılında kurumsallaşmıştır. Bugüne kadar 4500 adedin üzerinde vinç sistemlerinin imalat ve kurulumunu başarıyla müşterilerinin kullanımına sunmaktan gurur duymaktadır.HSN Vinç Sistemleri, portal, köprülü, pergel vinç sistemleri, arabalı, monoray, sabit, döner, yandan askılı, özel vinç grupları ve ekipmanlarının imalatını yapmakta ve satış sonrasında teknik servis desteği sağlamaktadır. HSN Vinç, tasarımını kaliteli işçilikle birleştiren; müşteri isteklerine cevap verebilen, teknolojik ve uzun ömürlü makineler imal ederek; hızlı ve güvenli teslimi üretim politikası olarak benimsemiştir. Ayrıca satış

المسؤولون عن الشركة

Cüneyt Çayır
رئيس مجلس الادارة
cuneyt@hsn.com.tr
+90 332 237 11 97

Ahmet Bayır
مسؤول التجارة الخارجية
ahmet@hsn.com.tr
+90 332 237 11 97

المارکات

HSN

الدول التي نصدر إليها

جمهورية أفريقيا الوسطى، الدول الأوروبية، اليونان، إيطاليا، سنغافورة، قطر، جورجيا، القبرص، العراق، جنوب الأفريقيا،

شهادات الجودة

- CE
- إيزو 8002:1009 نظام ادارة الجودة
- شهادة تسجيل العلامة التجارية
- شهادة تسجيل الصناعة

المنتجات

المنتج
رافعة سيارة
GTIP
842611

المنتج
الرافعات الجسرية
GTIP
842619

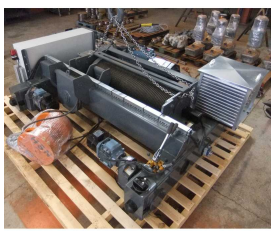

المنتج
الرافعات
GTIP
842619

listofcompany
Konya Ticaret Odası
Konya Chamber of Commerce
Türkiye

Hsn Vinç İşletmeciliği Makine Otomotiv Dök. Ptr. Ürn. San. ve

+90 (332) 237 11 97
hsn@hsn.com.tr
hsn.com.tr
Büsan Organize Sanayi Bölgesi Fevzi Çakmak Mah. Esenler Cad. Pk 42050 No:20

سنة التأسيس	عدد الموظفين	المفتوحة م2
2007	0-5	المساحة

المنتجات

المنتج
واحد السكك الحديدية كرين

GTIP
842619

المنتج
جيب كرين

GTIP
842619

المنتج
الاختبارات المعملية

GTIP
842619

المنتج

GTIP
842611

listofcompany
Konya Ticaret Odası
Konya Chamber of Commerce
Türkiye