Ömer Serin-A Dizayn

+90 (332) 248 64 94
bilgi@adizayn.com.tr
adizayn.com.tr
Fevziçakmak Mahallesi 10643 Sokak No: 68 KARATAY / Konya / ايكرت

سنة التأسيس	عدد الموظفين	المفتوحة م2 المساحة
2012	0-5	

معلومات عنا

A Dizayn ; Ülke ekonomisi ve sanayisine katkıda bulunmak gayesiyle endüstriyel ürünler sektöründe faaliyet göstermektedir.15 yılı aşan imalat ve hizmet sürecinde tecrübeli ve teknik personeli ile pek çok ürünün altına imza atmıştır. Gelecekte de kaliteden ödün vermeden çalışanları ile birlikte bu sayıyı yükseltmeyi hedeflemektedir.Firmamızın kurulduğu tarihten günümüze kadar müşterilerine tecrübe, geçerlilik ve güvenilirlik unsurlarının sağlanmasının garantisi olmuştur.Firmamız devamlı olarak, ürün ve hizmet kalitesini, daha kaliteli ürünler ve daha kapsamlı destek sağlamak amacıyla, yüksek otomasyon ve esneklik kavramlarıyla beraber geliştirmektedir.

المسؤولون عن الشركة

Ömer Serin صاحب المؤسسة	- -
Mehmet turan مسؤول التجارة الخارجية	export@adizayn.com.tr +90 533 256 02 58

المارکات

iso

الدول التي نصدر إليها

قطر, سودان, القبرص, العراق

الدول التي نستورد منها

قطر, سودان, القبرص, العراق

المنتجات التي نستوردها

isveç

المنتجات

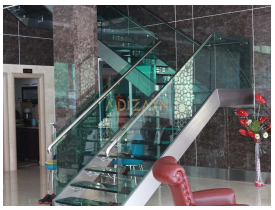

المنتج
زجاج الدرج

GTIP
702000

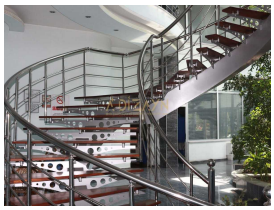

المنتج
سلم خشبي

GTIP
441899

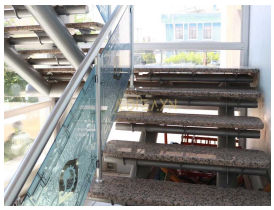

المنتج
الدرج مع خطوات الغرانيت

GTIP
681019

listofcompany
Konya Ticaret Odası
Konya Chamber of Commerce
Türkiye