Rameks Turizm Seyahat A. Ş.

rameks.net
mustafatartar33@hotmail.com
Işıklar Mah. Rauf Denktaş Mah. No:36/1 SELÇUKLU / Konya / ايكرت

سنة التأسيس	عدد الموظفين	المفتوحة م2 المساحة
2011	0-5	

معلومات عنا

RAMEKS TURİZM SEYAHAT A.Ş. 2010 yılında yurtdışında uzun yıllardır tecrübeli olduğu turizm sektörüne ve diğer sektörlere, genelde ise Türk ekonomisine katkıda bulunmak için kurulmuştur. Özellikle yurtdışı bağlantılar kullanılarak ilgili yatırımların yapılması, istihdam sağlanması hedeflenmiştir. 2011 yılı itibariyle şirket ülke nezdinde tarım ve hayvancılığı da stratejik bulmuş, faaliyet kapsamını genişletmiştir.Şirket, İstanbul'da Maslak mevkiindeki merkezinden, yurtdışı şirketler ile stratejik yatırımlar üzerine çalışmaktadır. Kardeş şirket ABD'de kurulu BonjourUSA Inc. Fransa-ABD turizm pazarının lideri konumundadır. Rameks A.Ş. kısmen söz konusu şirketin T.C. içindeki faaliyetlerini takip etmektedir. Şirket 2011 yılında stratejik gördüğü tarım alanına arazi ve ekipman

المسؤولون عن الشركة

R. Ahmet Selçuker رئيس مجلس الادارة	- -

المارکات

Rameks

المنتجات التي نستورده

تسمين الحيوان

شهادات الجودة

- إيزو 8002:1009 نظام ادارة الجودة
- PCCAH/00022 نظام ادارة سلامة الغذاء إيزو 5002:00022 و...
- SASHO 7002:10081 نظام ادارة الصحة والسلامة المهنية

المنتجات

المنتج
الزراعة
GTIP
000000

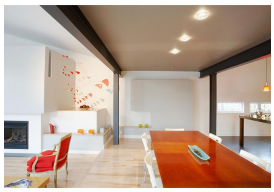

المنتج
الإقامة
GTIP
000000

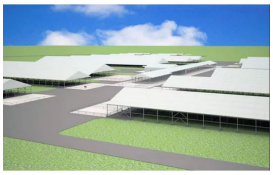

المنتج
تربية الماشية
GTIP
010221

listofcompany
Konya Ticaret Odası
Konya Chamber of Commerce
Türkiye