Uzman Yapı Pvc Kapı ve Pencere Sistemleri - Yasin

+90 (332) 251 25 14
yasin@uzman.com
uzmanpen.com
Horozluhan Mah. Saraycık Sk. No:136 Selçuklu / Konya / اي كرت

سنة التأسيس	عدد الموظفين	المفتوحة م2
2014	0-5	المساحة

معلومات عن

1968 yılından beri yapı sektörüyle iç içe olan firmamız, çağdaş yapıların vazgeçilmezi olarak kullanılan PVC Profil üretimine 1994 yılında UZMAN PEN markası adı altında başlamıştır. Kısa bir zaman içerisinde sektörünün önde gelenleri arasına giren UZMAN PEN, geçen bu süreç içerisinde ekonomik, estetik ve çağdaş tercihleri ön planda tutarken, kalite politikasından kesinlikle ödün vermemiştir.Bugün çağdaş mekanlar ve çağdaş yaşamlar için çağdaş çözümler sunan UZMAN PEN'in konusunda profesyonel ekibi, PVC pencerelerde mükemmeli yakalamak için 25.000 m2'si kapalı olmak üzere toplam 37.000 m2'lik üretim tesisleri üzerinde çalışmalarına durmadan devam ediyor.Üretimin ilk aşamasından ürünün son tüketici ile buluşmasına kadar devam eden özenli çalışmalarla müşteri

المسؤولون عن الشركة

Yasin Otoman	-
صاحب المؤسسة	-

الماركات

Erpen

شهادات الجودة

نظام ادارة الصحة والسلامة المهنية 7002:10081 SASHO

المنتجات

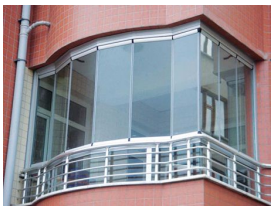

المنتج
البولي فينيل كلوراي د (CVP)
أنظمة
GTIP
392520

المنتج
البولي فينيل كلوراي د (CVP)
أنظمة
GTIP
392520

المنتج
البولي فينيل كلوراي د (CVP)
أنظمة
GTIP
392520

listofcompany
Konya Ticaret Odası
Konya Chamber of Commerce
Türkiye