Vasel Elektromekanik Plastik Metal Sanayi Ve Ticaret Limited

+90 (332) 235 35 10
info@vasel.com.tr
vasel.com.tr
Fevzi Çakmak Mah. Milenyum Cad. No:28/F KARATAY / Konya / ايكرت

عدد الموظفين	المفتوحة م2
10-25	المساحة

معلومات عن

VASEL ENERJİ VE DATA TRANSFER SiSTEMLERİ yuvarlak ve yassı kablo kullanılarak enerji ve data transverinin gerçekleştiği sistemlerde (kaplama tesisleri, yüksek kapasiteli istifleme sistemleri, otomotive-endüstriyel imalat atolyeleri-textil vb. otomasyonlu entegre sistemlerde, gemilerde tersane ve limanlarda istifleme vinçlerinde, portal vinçlerde, gezer köprülü vinçlerde, sektörüne özel dizayn edilmiş istifleme ve yükleme makinalarında, madencilik ve inşaat sektörü tesis uygulamalarında) mobil kontrol gerektiren hidrolik ve pnomatik hortum uygulamalı sistemlerde, uzun aralıklı bakım periyoları ile verimli şekilde çalışır. Aynı zamanda güç ve kontrol uygulamalarının haricinde fiberoptik kablolu iletişim sağlayan hareketli makine uygulamalarında da kullanılır.Servis kurulum ve

المسؤولون عن الشركة

Burhan Sarıkulak صاحب المؤسسة	- -
Serhat Alkış مسؤول التجارة الخارجية	sales@vasel.com.tr +90 (332) 251 55 50

الماركات

Vasel

المنتجات

المنتج
بكرة الحبل الكبل الدائرية

GTIP
732690

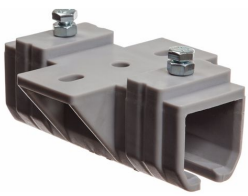

المنتج
عناصر التوصيل البولي أميد

GTIP
732690

المنتج
عربة وحدة التحكم من البعد

GTIP
843149

listofcompany
Konya Ticaret Odası
Konya Chamber of Commerce
Türkiye