Wimac Crane Mühendislik Sanayi Ve Ticaret Limited

+90 (332) 236 31 87
export@wimac.com.tr
wimac.com.tr
Büyükkayacık Osb Mahallesi 3. Organize Sanayi Bölgesi 9. Sokak No: 33, D:1, 42250

سنة التأسيس	عدد الموظفين	المساحة المفتوحة م2
2012	25-50	

نبذة عن الشركة

تأسست شركة Wimac Crane Mühendislik Sanayi Ve Ticaret Limited في عام 2012 في Büyükkayacık Osb Mahallesi 3. Organize Sanayi Bölgesi 9. Sokak No: 33, D:1, 42250 ، تركيا. تعمل الشركة في قطاع التصنيع وتركز على تصدير منتجاتها إلى أكثر من 2 دولة. تمتلك الشركة مرافق إنتاج بمساحة مفتوحة تبلغ 2 م2 ويعمل بها 25-50 موظفًا. تلتزم الشركة بتقديم منتجات عالية الجودة بأسعار تنافسية من خلال عمليات التصنيع المتقدمة والمعدات الحديثة. تتمتع الشركة بسمعة طيبة في السوق المحلية والدولية، وتحافظ على علاقات قوية مع العملاء والموردين. تهدف الشركة إلى توسيع نطاق وصولها إلى أسواق جديدة وتقديم منتجات عالية الجودة تلبي احتياجات العملاء المتغيرة.

المسؤولون عن الشركة

Muhammed Keleş صاحب المؤسسة	export@wimac.com.tr -
Muhammed Keles مسؤول التجارة الخارجية	export@wimac.com.tr +90 (542) 775 77 70

العلامات

Wimac Crane Engineering, Wimacco, Wimacci, Wimacce

الدول التي تصدر إليها

قطر, آذربيجان, قازاقستان, كينيا, روسيا, نيجيريا, المغرب, الجزائر, أوكرانيا, العراق, الإمارات العربية المتحدة, عمان,

شهادات الجودة

- إيزو 9001:2008 نظام ادارة الجودة
- CE

المنتجات

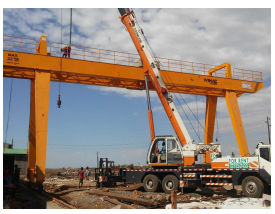

المنتج
الرافعات الجسرية
GTIP
842619

المنتج
السقف العالي فينشي
GTIP
842611

المنتج
وحدة السكك الحديدية كرين
GTIP
842619

listofcompany
Konya Ticaret Odası
Konya Chamber of Commerce
Türkiye

Wımac Crane Mühendislik Sanayi Ve Ticaret Limited

+90 (332) 236 31 87
export@wimac.com.tr
wimac.com.tr
Büyükkayacık Osb Mahallesi 3. Organize Sanayi Bölgesi 9. Sokak No: 33, D:1, 42250

سنة التأسيس	عدد الموظفين	المساحة المفتوحة م2
2012	25-50	

المنتجات

المنتج
الرافعات

GTIP
842691

المنتج
وحدة الروتاري

GTIP
842611