Çimen Tabela Reklam Otom. İnş. Gıda San. ve Tic. Ltd. Şti.

+903427272
info@cimentabela.com
cimentabela.com
Fevzi Çakmak Mahallesi 10439 sokak N0 6
KARATAY / Konya / Türkei

Gründungsjahr	Anzahl der Mitarbeiter	Offene Fläche in m2
2016	5-10	

Über uns

1957 yılında Konya'da doğdu. İlk ve ortaokul dönemlerindeki resim yapma kabiliyeti tabela sektörüne ilgi duymasını sağladı. Tabelacılıkta ilk deneyimini ortaokulda babasının bisikletinin ön çamurluğuna yağlı boya ile "ÇİMEN" yazarak kazandı.Ortaokuldan sonra okul hayatına devam edemedi ve ziraat aletleri imal eden bir iş yerinde çırak olarak çalışmaya başladı. İmal edilen aletlerin sandık kısımlarına kartondan şablon ve süngerle tampon yaparak firma unvanı yazıyordu. 1970 yılında başladığı bu meslek dalına 1976 yılına kadar kalfalık yaparak devam etti.1977 yılında askerlik görevi için Manisa Kırkağaç'a gitti. Meslek gruplarına ayrılırken askeriyede bütün yazıların şablon usulü ile yazıldığını sanmasından dolayı tabelacı olduğunu söyledi. Ancak o dönemlerde tabelacılığı bilmiyordu zira fırça tutma kabiliyeti zayıftı şablon konusunda

Firma Verantwortliche

Mustafa Kemal Çimen
Inhaber der Firma

-
-

Marken

Çimen

Produkte

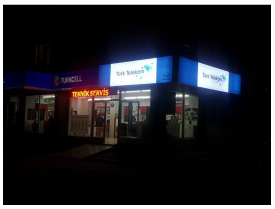

Produkt
Leuchttabelle

GTIP
831000



Produkt
Schreibtafel in Verpackung

GTIP
831000



Produkt
Fahrzeug-Dressing

GTIP
630612

listofcompany
Konya Ticaret Odası
Konya Chamber of Commerce
Türkiye