Altınoluk Döküm Sanayi - İbrahim Şenyiğit

+90 (332) 249 08 02
ibrahim_senyigit42@hotmail.com
Horozluhan Mah. İncebayır Sk. No: 27 KARATAY / Konya / Turquía

Año de fundación	Número de empleados
2014	

Responsables de la empresa

İbrahim Şenyiğit
Dueño de la compañía

-
-

Marcas

Aldöksan, Altınoluk

Productos

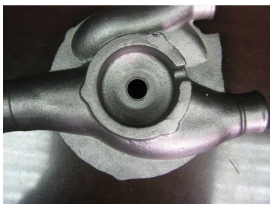

Producto
Fundición de aluminio

GTIP
848030

Producto
Fundición de aluminio

GTIP
848030

listofcompany
Konya Ticaret Odası
Konya Chamber of Commerce
Türkiye