Korucan Yapı Malzemeleri - Yaşar Koca

+90 (332) 342 40 53
korucanyapi@hotmail.com
10507 Sokak, No:46/1 KARATAY / Konya / Turquía

Año de fundación	Número de empleados	Área abierta m2
2014	0-5	0

Responsables de la empresa

Yaşar Koca
Dueño de la compañía

-
-

Marcas

Korucan Yapı Malzemeleri

Productos



Producto
Materiales de construcción

GTIP
391722

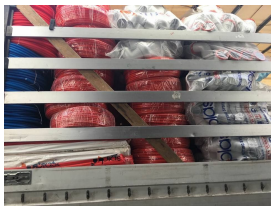

Producto
Materiales de construcción

GTIP
730890



Producto
Materiales de construcción

GTIP
391722

Korucan Yapı Malzemeleri - Yaşar Koca

+90 (332) 342 40 53
korucanyapi@hotmail.com
10507 Sokak, No:46/1 KARATAY / Konya / Turquía

Año de fundación	Número de empleados	Área abierta m2
2014	0-5	0

Productos



Producto
Materiales de construcción

GTIP
391722