Altınoluk Döküm Sanayi - İbrahim Şenyiğit

+90 (332) 249 08 02
ibrahim_senyigit42@hotmail.com
Horozluhan Mah. İncebayır Sk. No: 27 KARATAY / Konya / Turquie

Année de création.
2014

Nombre d'employés.

Responsables d'entreprise.

İbrahim Şenyiğit
Propriétaire d'Entreprise

-
-

Marques

Aldöksan, Altınoluk

Produits

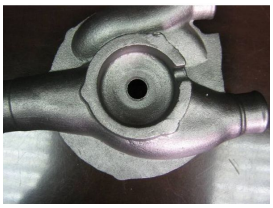

Produit
Moulage d'Aluminium

GTIP
848030

Produit
Moulage d'Aluminium

GTIP
848030

listofcompany
Konya Ticaret Odası
Konya Chamber of Commerce
Türkiye