

Doğuş Triko

+90 (332) 238 44 22
suleymankeles1977@hotmail.com
Fevzi Çakmak Mah. 10503. Sk. No:12 KARATAY / Konya / Turquie

Année de création.	Nombre d'employés.	Surface ouverte
1994	0-5	m2.

À propos de nous.

Doğuş triko olarak sektöründe 40 yıldır faaliyetini sürdürmekte olan firmamız bayan fantazi triko, bayan fantazi konfeksiyon ve namaz takkesi uretimi yapmaktadır.
Orta ölçekli bir işletme olmasına rağmen kurulduğu ilk andan itibaren kaliteye verdiği önem ve zoru başarma azmi sayesinde kısa sürede giyim sektöründe tanınmış ve bu ilkelerinden asla vazgeçmemiştir. Firmanın değişmez prensipleri daima kalite, hizmet, zamanında teslim ve uygun fiyat olmuştur. üretimde başarı ve sürekliliğin teminatı hizmette dürüstlük ve kalitedir prensibiyle çalışan doğuş triko gösterdiğiniz yakın ilgi ve desteğinizden ötürü teşekkür ederek, sizlere bugün ve gelecekte hizmet vermeye devam edecektir.

Responsables d'entreprise.

Süleyman Keleş Propriétaire d'Entreprise	- -

Produits



Produit
chapeau de prière

GTIP
650500



Produit
Vêtements pour femmes

GTIP
610443

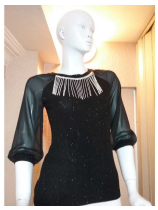

Produit
Vêtements pour femmes

GTIP
610443