Makçelik Anonim Şirketi

+90 (332) 502 03 35
export@makcelik.com.tr
makcelik.com
3. OSB, BüyükkayacıkOSB Mahallesi, 7. Sokak, No:2A, Selçuklu, Konya Selçuklu / Konya /

Année de création.	Nombre d'employés.	Surface ouverte m2.
2015		50-100

À propos de nous.

Sektöre yıllarını vermiş tecrübeli yönetim kadrosu tarafından kurulan MAKÇELİK, 6,000 metrekaresi kapalı olmak üzere toplamda 20,000 metrekare üretim alanında faaliyetlerini sürdürmektedir. Henüz genç bir şirket olmasına rağmen üretim tesisinde bulunan en son teknoloji makinelerle ve bilgi birikimi yüksek kadrosuyla dünya standartlarında ürünler üreterek daha şimdiden çelik sektöründe adından söz ettirmeyi başarmış ve gelecekte lider bir konumda olacağının sinyallerini vermiştir. Yelpazesi çok geniş olan çelik sektöründe faaliyet gösteren MAKÇELİK'in başlıca projeleri; değirmen binası, kompakt hangar, ürün silosu, katlı bina, prefabrik ev, sanayi sitesi, AVM binası, havalimanı binası, stadyum çatısı, çelik köprü, otoyol korkuluğu, yüksek gerilim direği, aydınlatma direği, otobüs durağı, soğuk hava deposu, besi çiftliği, kanatlı hayvan

Responsables d'entreprise.

ÖMER GÜLAHMED
Résponsable de Commerce Exté..
omar@makcelik.com.tr
+90 (506) 807 03 35

Marques

MAKÇELİK

Pays dans lesquels nous exportons

Saint-Vincent-et-les-Grenadines, Allemagne, Belgique, Espagne, Portugal, Italie, Roumanie, Croatie, Ancienne République Yougoslave de

Documents de Qualité

- ISO 9001:2015
- ISO En 1090-2
- ISO EN 3834-2 Certificat de Compétence en Fabrication ...
- ISO 14001: 2015 Système de Management Environnemental
- CE

Produits

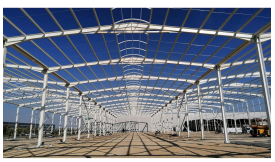

Produit
Entrepôts & Hangars

GTIP
730890

Produit

GTIP
730890

Produit
Centres sportifs

GTIP
730890

Makçelik Anonim Şirketi

+90 (332) 502 03 35
export@makcelik.com.tr
makcelik.com
3. OSB, BüyükkayacıkOSB Mahallesi, 7. Sokak, No:2A, Selçuklu, Konya Selçuklu / Konya /

Année de création. 2015 | Nombre d'employés. | 50-100Surface ouverte m2.

Produits

Produit
Centrales électriques à biomasse

GTIP
730890

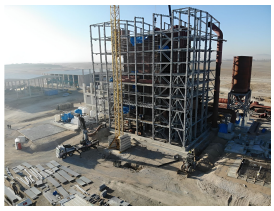

Produit
Centrales électriques à biomasse

GTIP
730890

Produit
Usines pétrochimiques

GTIP
730890

Produit
Moulins/usines d'aliments pour animaux

GTIP
730890

Produit
Installations industrielles

GTIP
730890

Produit
Silo

GTIP
730890

Produit
Réservoirs de carburant de grande capacité

GTIP
730890

Produit
Installations agricoles (élevage et volaille)

GTIP
730890

Produit
Salles d'exposition et marchés

GTIP
730890