Özdede Bilgisayar Metal Ayakkabı Tekstil İnşaat Sanayi Ve

+90 (332) 346 20 89
ozdede_kun@hotmail.com
dekosa.com.tr/index.html
FEVZİÇAKMAK MAH. 10765.SOK. NO : 1/B KARATAY/ KONYA Karatay / Konya / Turquie

Année de création.	Nombre d'employés.	Surface ouverte m2.
2014	10-25	

À propos de nous.

À PROPOS DE NOUS
Fondé dans un petit atelier en 1972, Özdede Shoes a poursuivi son parcours de plus de 47 ans sans compromettre l'esprit de développement, de changement et de partage collectif, poursuit actuellement la production sur une superficie totale de 1200 m2.
Les pays dans lesquels nous faisons du commerce sont; Angleterre, Espagne, Pologne, Russie, Roumanie, Israël, Koweït, Arabie Saoudite, Egypte, Palestine, Somalie, Azerbaïdjan, Kazakhstan, Bulgarie.
Özdede Kundura vise à offrir aux consommateurs et aux clients des produits sains de haute qualité, conformes aux

Responsables d'entreprise.

Hüseyin Bağçacı
Propriétaire d'Entreprise
ozdede_kun@hotmail.com
+90 533 309 27 56

AHMET DİZLEK
Résponsable de Commerce Exté..
ahmetdizlek@dekosa.com.tr
+90 530 503 62 77

Marques

DEKOSA

Pays dans lesquels nous exportons

Roumanie, Russie, Pologne, Azerbaïdjan, Kirghizstan, Arabie Saoudite, Somalie, Nigeria, Royaume-Uni, Espagne, Israël, Koweït, Palestine,

Documents de Qualité

ISO 9001:2015

Produits



Produit
Chaussure

GTIP
640192



Produit
Chaussure

GTIP
640192



Produit
Chaussure

GTIP
640192

Özdede Bilgisayar Metal Ayakkabı Tekstil İnşaat Sanayi Ve

+90 (332) 346 20 89
ozdede_kun@hotmail.com
dekosa.com.tr/index.html
FEVZİÇAKMAK MAH. 10765.SOK. NO : 1/B KARATAY/ KONYA Karatay / Konya / Turquie

Année de création.	Nombre d'employés.	Surface ouverte m2.
2014		10-25

Produits



Produit
Chaussure

GTIP
640192

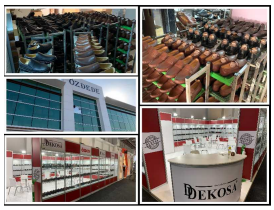

Produit
Chaussure

GTIP
640192



Produit
Chaussure

GTIP
640192



Produit
Chaussure

GTIP
640192



Produit
Chaussure

GTIP
640192



Produit
Chaussure

GTIP
640192



Produit
Chaussure

GTIP
640192



Produit
Chaussure

GTIP
640192



Produit
Chaussure

GTIP
640192