K.Y.S.Kürkçüoğlu Döküm Rulman Yatakları Ve Otomotiv

+90 (332) 342 10 64
info@kys.com.tr
kys.com.tr
Kuddusi Caddesi, No:13 SELÇUKLU / Konya / 터키

설립 연도	직원 수	야외 면적 m²
1996	50-100	20000

회사 소개

1985 yılında döküm sektöründe faaliyete başlayan firmamız doksanlı yılların başlarından itibaren güç ve hareket aktarma organlarının üretimine de başlamıştır. Kurulduğu günden itibaren sürekli kendini geliştiren firmamız standart olan burçlu V kasnaklar, Poly V kasnaklar, Triger kasnaklar, Kaplinler ve Fan bağlantı flanşları üretmektedir. Ayrıca müşteri isteklerine uygun olarak teknik resme göre imalatlar yapmaktayız.Üretimimiz de kullanmış olduğumuz kalite kontrol cihazlarımızla üretimimizde sıfır hatayı kendimize ilke edindik. Genç, dinamik ve teknik kadromuzla takım ruhu içinde çalışarak başarıyı artırmak ve sürekliliği devam ettirmek öncelikli hedefimiz olmuştur.Firmamız, başta Almanya ve diğer

회사 담당자

Derviş Kürkçü 집행위원회 위원장	-	-
Aleyna KIRBUĞA 대외 무역 전문가	info@kys.com.tr	+90 (332) 342 10 64
Selcen TIRPANCI 대외 무역 전문가	kys@kys.com.tr	+90 (332) 342 10 64

브랜드

KYS

수출 대상국

독일, 프랑스, 스위스, 이탈리아, 네덜란드, 핀란드, 이스라엘, 우크라이나, 미국, 루마니아, 포르투갈

수입하는 제품

반지

품질 인증서

ISO 9001:2008 품질 관리 시스템

ISO 9001:2008 품질 관리 시스템

제품



제품
V 벨트 풀리

GTIP
848350



제품
폴리-V 벨트 풀리

GTIP
848350



제품

GTIP
848350

listofcompany
Konya Ticaret Odası
Konya Chamber of Commerce
Türkiye

K.Y.S.Kürkçüoğlu Döküm Rulman Yatakları Ve Otomotiv

+90 (332) 342 10 64
info@kys.com.tr
kys.com.tr
Kuddusi Caddesi, No:13 SELÇUKLU / Konya / 터키

설립 연도	직원 수	야외 면적 m²
1996	50-100	20000

제품



제품

GTIP
848350



제품

GTIP
848350

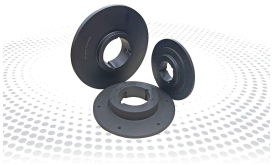

제품

GTIP
848350



제품

GTIP
848350



제품

GTIP
848350

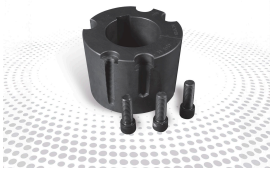

제품
테이퍼 부시

GTIP
848350

listofcompany
Konya Ticaret Odası
Konya Chamber of Commerce
Türkiye