Altınel Kalıp

altinelkalip@gmail.com
altinelkalip.com
FEVZİ ÇAKMAK MAH. 10644. SK. NO:48 KARATAY / Konya / Турция

Год основания.
2013

Количество сотрудников.

О нас.

Firmamız yıllardır edindiği sektör deneyimi, Cad - Cam konusunda uzman ve deneyimli ekibiyle hizmetine başlamıştır.Geniş bir makina parkuru ve son teknoloji CNC imalat... Firmamız Konya'da müşterilerine hizmet vermektedir. Kurulduğu andan itibaren sektördeki yenilikleri takip ederek kaliteli hizmet hedefine doğru ilerlemeye başlamıştır.Altınel Kalıp'ın sağlam temelini oluşturan sektör deneyimi ve çeşitli sanayi dallarında sahip olduğu geniş portföyü Altınel Kalıp'ı güçlü kılan özelliklerin başında gelmektedir.Yüksek teknolojiyi kullanarak ekonomik şartlarda imalat prensibiyle verimli hizmet sunmayı hedefleyen Altınel Kalıp, müşteri memnuniyetini en öncelikli prensibi haline getirmiştir.Firmamız; Cad - Cam 3 Boyutlu Tasarım, CNC Parça İşleme, Plastik Enjeksiyon Kalıp İmalatı, Fason Yarı Mamul İmalatı alanlarında hizmet vermektedir.

Ответственные лица компании.

Ahmet Altınışık
Владелец фирмы

-
-

Продукты.

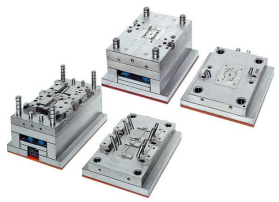

Продукт.
Литьё полимеров под давлением

GTIP.
848079

Продукт.
Литьё полимеров под давлением

GTIP.
848079

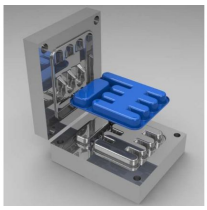

Продукт.
Литьё полимеров под давлением

GTIP.
848079

listofcompany
Konya Ticaret Odası
Konya Chamber of Commerce
Türkiye