Vasel Elektromekanik Plastik Metal Sanayi Ve Ticaret Limited

+90 (332) 235 35 10
info@vasel.com.tr
vasel.com.tr
Fevzi Çakmak Mah. Milenyum Cad. No:28/F KARATAY / Konya / Турция

Количество сотрудников. 10-25 Открытая площадь в м².

О нас.

VASEL ENERJİ VE DATA TRANSFER SiSTEMLERİ yuvarlak ve yassı kablo kullanılarak enerji ve data transverinin gerçekleştiği sistemlerde (kaplama tesisleri, yüksek kapasiteli istifleme sistemleri, otomotive-endüstriyel imalat atolyeleri-textil vb. otomasyonlu entegre sistemlerde, gemilerde tersane ve limanlarda istifleme vinçlerinde, portal vinçlerde, gezer köprülü vinçlerde, sektörüne özel dizayn edilmiş istifleme ve yükleme makinalarında, madencilik ve inşaat sektörü tesis uygulamalarında) mobil kontrol gerektiren hidrolik ve pnomatik hortum uygulamalı sistemlerde, uzun aralıklı bakım periyoları ile verimli şekilde çalışır. Aynı zamanda güç ve kontrol uygulamalarının haricinde fiberoptik kablolu iletişim sağlayan hareketli makine uygulamalarında da kullanılır.Servis kurulum ve teknik bakım esnasında montaj kolaylığı

Ответственные лица компании.

Burhan Sarıkulak
Владелец фирмы
-
-

Serhat Alkış
Специалист по внешней торгов...
sales@vasel.com.tr
+90 (332) 251 55 50

Бренды.

Vasel

Продукты.



Продукт.
Шкив для круглого каната

GTIP.
732690

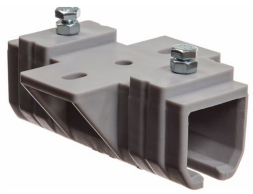

Продукт.
Полиамидный соединитель

GTIP.
732690



Продукт.
Каретка для подвесного пульта

GTIP.
843149

listofcompany
Konya Ticaret Odası
Konya Chamber of Commerce
Türkiye