Başoğlu Torna ve Kaynak Atölyesi

basoglu88@gmail.com
basoglumakine.com
Hamidiye Mah. 516. Sk. No:3 BEYŞEHİR / Konya / Türkiye

Kuruluş Yılı	Çalışan Sayısı	Açık Alan m3
2004	0-5	0

Hakkımızda

1982 yılında Konya'nın Akşehir ilçesinde kurulmuş olup ilk yıllarında biçerdöver ve tarım makineleri bakım, onarım hizmeti vermekteydi. 2004 yılında Beyşehir'e taşınan firmamız burada bakım, onarım ve servis işlerine ek olarak şantiye işleri de yapılmaya başlamıştır. 2009 yılı ve devam eden süreçte firmamızda, ihtiyaca cevap verebilecek makinelerin alımı yapılarak yenilenme ve büyüme süreci devam etmişti. Gelişen süreçte, biçerdöver parçaları ve biçerdöver patozu imalatına başlanmıştır. Bugüne kadar, sizler Türkiye'nin neresinde olursanız olun Hizmet ve Ürün talep ettiğiniz anda bunu en kısa zamanda karşılamayı başarabildik. Bundan sonra da aynı başarı ve hizmet kalitesini daha da profesyonel bir yaklaşımla devam ettirmek amacıyla yatırımlarımıza devam ediyoruz.

Firma Sorumluları

Osman Başoğlu
Firma Sahibi

-
-

Markalar

Başoğlu

Ürünler



Ürün
Bıçak Baskısı

GTİP
830210



Ürün
Beşik Hızlandırıcı Kasnak

GTİP
848350

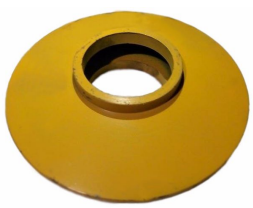

Ürün
Rüzgarlık Orta Varyatör

GTİP
848140