İbrahim Aydoğan-Saray Mobilya

saray.mobilya@hotmail.com
Talatpaşa Mah. Çınar Sok. No:15 Ereğli/Konya
EREĞLİ / Konya / Türkiye

Kuruluş Yılı	Çalışan Sayısı	Açık Alan m3
1996	0-5	100

Firma Sorumluları

İbrahim Aydoğan
Firma Sahibi

-
-

Markalar

Saray

Kalite Belgeleri

Ohsas 18001:2007 İş Sağlığı Ve İş Güvenliği Yönetim Si...

Ürünler



Ürün
Vitrin

GTİP
940360



Ürün
Mutfak Dolabı

GTİP
940340

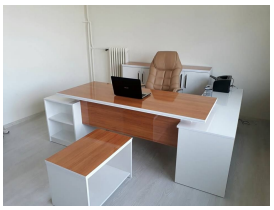

Ürün
Mobilya

GTİP
940310